散策の前には
和琴フィールドハウスへ行こう！

Welcome to the Wakoto Field house

和琴フィールドハウスでは、和琴半島で観察できる動植物や散策のポイントを展示や映像で紹介しています。ゆっくりくつろげるスペースもあります。

動くしかけや
立体標本で自然を紹介!!

ゆったり滞在、和琴キャンプ場

Welcome to Wakoto campsite

和琴キャンプ場の受付は、フィールドハウスでしています。ゆっくり滞在すれば、じっくり自然を楽しめることでしょう。

＊和琴フィールドハウス内のシャワー室とコインランドリーを使用できます。
＊キャンプ場の利用は有料です。　開場期間/6月中旬～10月末

大切な自然を守るために、マナーを守って楽しみましょう。

- ゴミは捨てずに持ち帰りましょう
  Do not throw rubbish, Take your trash home
- 自然を大切に
  Care for nature
- 花を採らないで下さい
  Do not pick wildflowers
- 野生動物にエサを与えないで下さい
  Do not feed any wild animals
- 動物を捕らないで下さい
  No hunting or fishing
- 歩行中禁煙
  No smoking while walking

阿寒摩周国立公園　和琴フィールドハウス
Akan-Mashu National Park　Wakoto Field House

■開館時間/8:00～17:00 8:00–17:00
■開館期間/4月下旬～10月末 late April to October
■開　館　日/毎日(無休) Everyday　■入館無料 Free
■〒088-3341 北海道川上郡弟子屈町屈斜路和琴 ☎015-484-2835
Kusharo-Wakoto, Teshikaga-cho, Kawakami-gun, Hokkaido 088-3341
■開館期間外の問い合わせ先/阿寒摩周国立公園管理事務所 ☎015-483-2335

発行/環境省釧路自然環境事務所　2020年7月　R100

National Parks of Japan

阿寒摩周国立公園
和琴フィールドハウス
Wakoto Field House & Nature Trail

和琴半島自然探勝路
和琴キャンプ場

環境省

地熱がつくる不思議な世界を探検しよう！

～ 和琴半島自然探勝路マップ Wakoto nature trail MAP～

今も火山活動を続けている和琴半島では、その影響を受ける生き物に出会うことができます。また、豊かな森、色とりどりの草花が訪れる人々を迎えてくれます。
ひとつひとつを体験していくたびに、この和琴の自然を深く感じられることでしょう。

探勝路
所要時間　約1時間
1周　約2.5km

駐車場 parking
インフォメーション information
トイレ facilities
温泉施設 onsen
展望台 observatory
キャンプ場 campsite

ここは阿寒摩周国立公園です！

エゾモモンガ

年中白い煙が出ています。
草も生えていない！

展望台
observatory

オヤコツ地獄
Oyakotsu-jigoku

屈斜路湖
Lake Kussharo

クマゲラ（天然記念物）

木に四角い穴をあけるのは、わたしだけだよ

共同浴場
a public bath

岸のブロックには、わたしがひそんでいるかも!?

展望デッキ・カヌーポート
deck, canoe port

和琴キャンプ場
Wakoto campsite

ウチダザリガニ
（特定外来生物）
※生きたまま持ち出すのは法律で禁止されています

▲和琴山 216m
Mt.Wakoto

エゾリス

ここで情報を集めてから出発！
散策の後は、見つけたものを展示などで再確認してみよう！

和琴フィールドハウス
Wakoto Field House

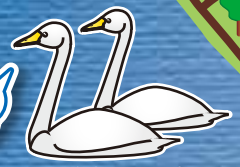

冬に、長い距離を飛んでやってくるよ

オオハクチョウ

国道243号
Route 243

和琴湖畔キャンプ場
Wakoto-hanto Kohan campsite

どっしりと構えているわたしを見つけておくれ

カツラの大木

●今日の屈斜路湖は何色？

屈斜路湖の水は、季節や天気でさまざまな色に見えます。
この湖の水は釧路川となり、釧路湿原をとおって、150km離れた太平洋へと流れています。

●耳をすませてみましょう

森で聞こえる野鳥たちの声、どんなさえずりが聞こえるか、書き留めてみましょう。
初夏の朝には、特にたくさん聞くことができます。

●火山の活動をたしかめよう

屈斜路湖は火山がつくったカルデラ湖。和琴半島は、今も活動している小さな火山の一つです。オヤコツ付近にある石段周辺の地面をさわってみてください。今日は何度くらいでしょうか。

●本州でみじかなセミがすんでいる

東日本ではおなじみのミンミンゼミ。北海道の東部で古くから見られるのはここだけです。

●どんな森が好き？ どの葉っぱが好き？

あなたはどんな森が好きですか。明るさ、においを比べながら歩いてみましょう。
足元には、広葉樹の葉がたくさん落ちています。いろいろな種類を探してみましょう。

●探してみよう 涼しさの証

本州では山や高原に咲いているような花が、標高200m以下の和琴で見られます。今も地熱がある火山の上でも、涼しい気候に適した植物が生きているのです。

5～6月
コミヤマカタバミ

6月
ミヤマハンショウヅル

5月
オオバナノエンレイソウ

7～8月
クルマユリ